

STUDIO
ARCHIPOLIS
 VIA CALATAFIMI n°60 63039 S. BENEDETTO T. TEL. 0735-583404 CELL.: 330-634849 E-MAIL: ing. palestini@archipolis.it

DOMENICO PALESTINI INGEGNERE

COMUNE DI
SAN BENEDETTO DEL TRONTO
 (ASCOLI PICENO)

OGGETTO:
 BOX-MAGAZZINO IN CONCESSIONE ALLA DITTA
 "CAMELI FRANCO" SITO IN VIA A. VESPUCCI
 box n. 15.

IL PROGETTISTA	IL PROPRIETARIO
DOMENICO PALESTINI INGEGNERE	CAMELI FRANCO

TAVOLA
UNICA
 RIFERIMENTO

- PIANTE E SEZIONE ELABORATI

SCALA
 1 : 100
 DATA
 15 GEN 2008

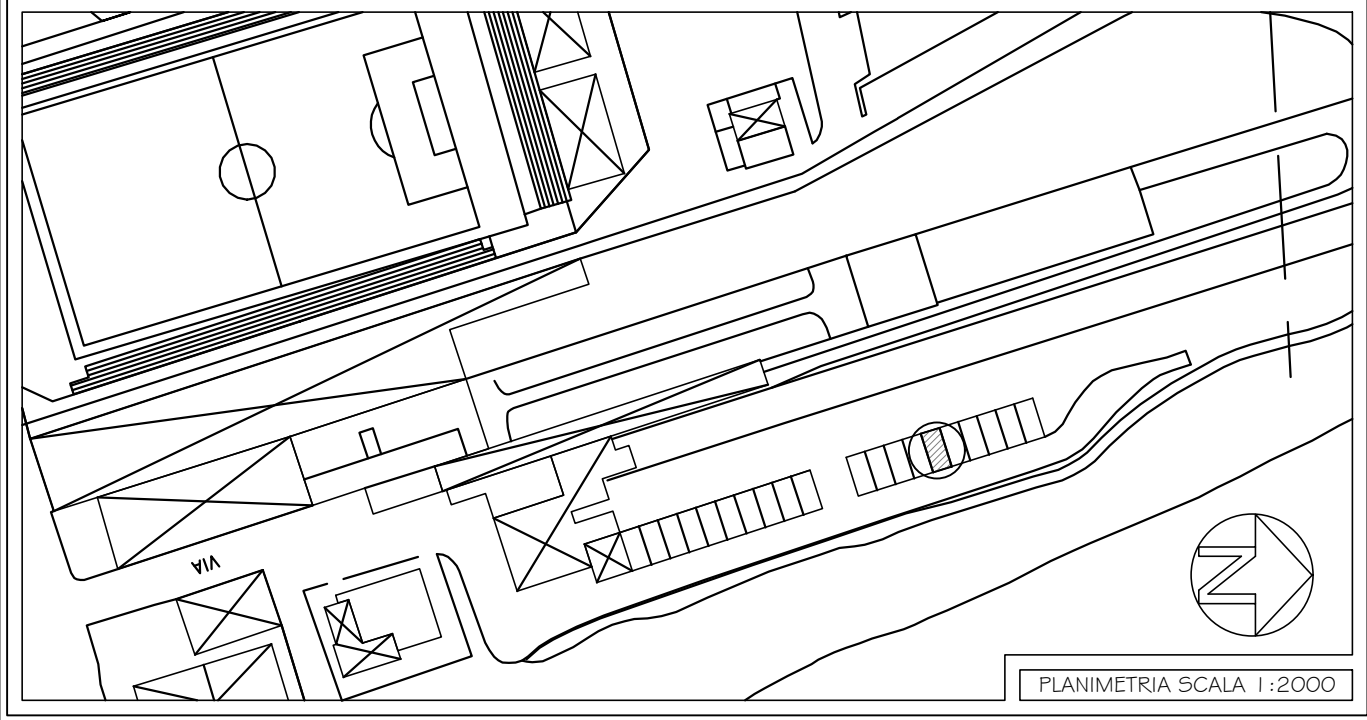

STATO ATTUALE

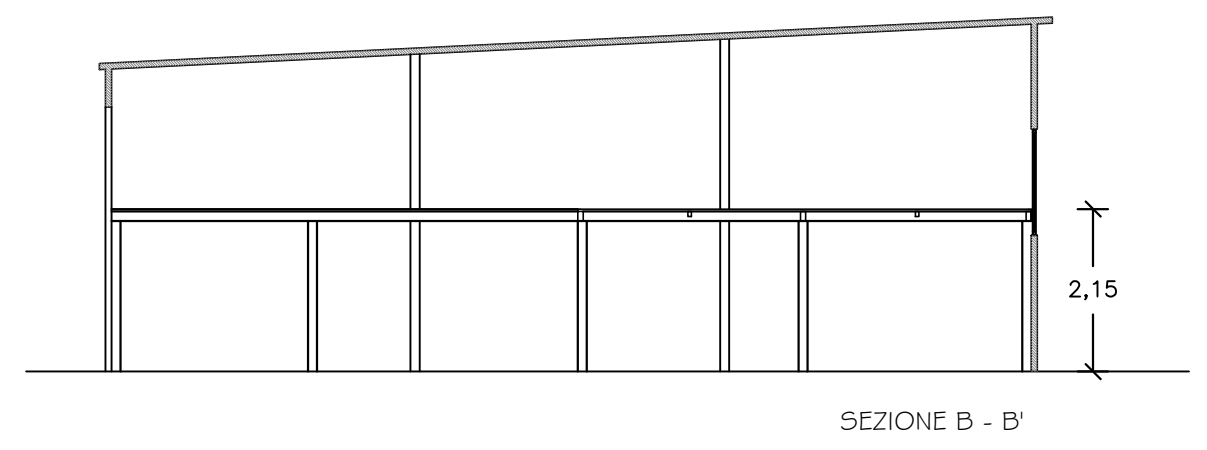
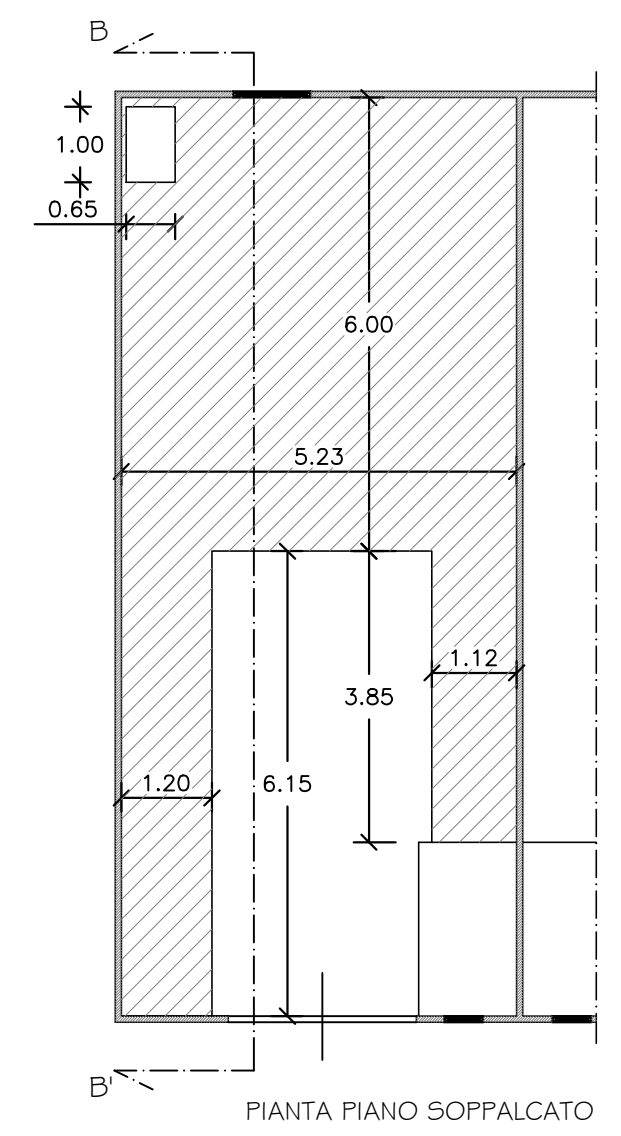
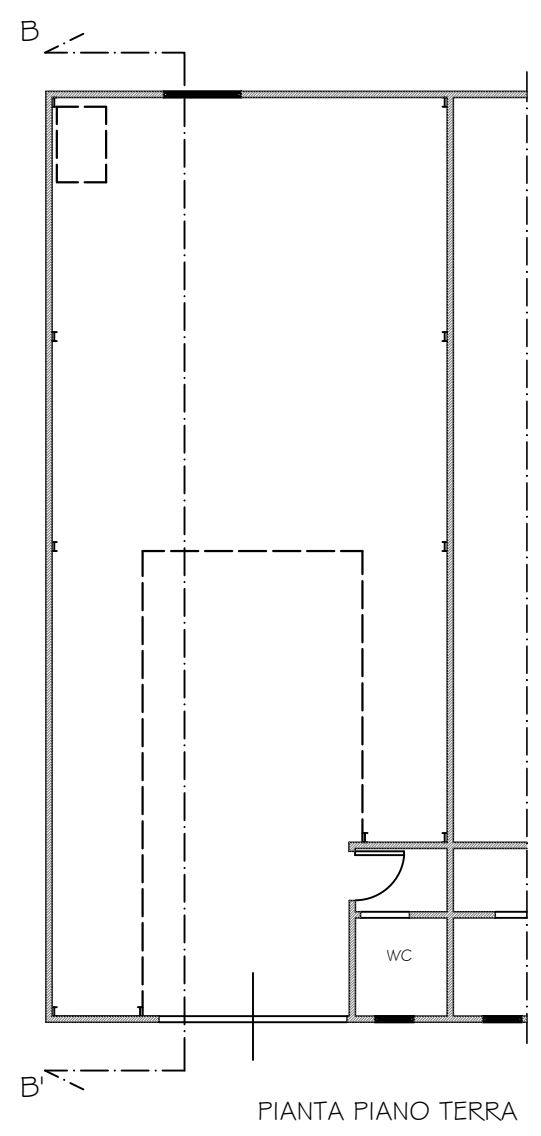

* A TERMINE DELLE VIGENTI LEGGI SUI DIRITTI DI AUTORE QUESTO DISEGNO NON PUO' ESSERE UTILIZZATO, RIPRODOTTO E/O COMUNICATO AD ALTRI SENZA AUTORIZZAZIONE DELLO STUDIO ARCHIPOLIS